



# REGLAMENTO BERREA BIKE RACE 2021

## FECHA

Las fechas elegidas para la celebración de la BERREA BIKE RACE son 6, 7 Y 8 de AGOSTO de 2021.

## HORARIOS Y LUGAR DE SALIDA

**VIERNES 6 DE AGOSTO:** Primera salida CRI a las 16:00h desde la “calle chaparrilla” y meta en el Puerto del Portillo de GUADALAVIAR.

<https://goo.gl/maps/onSQ7DMtGYuzvbrP7>

**SÁBADO 7 DE AGOSTO:** Salida y meta a las 8.00h desde la plaza de toros de ORIHUELA DEL TREMEDAL.

<https://goo.gl/maps/1CvHzRmBb1DAq6vu7>

**DOMINGO 8 DE AGOSTO:** Salida las 8:00h desde el camino de San Roque y meta en la Muela de San Juan (pistas de esquí) de GRIEGOS.

<https://goo.gl/maps/BTvJLNbzfchDfDz66>

## RECORRIDOS

6 AGOSTO 2021	1º ETAPA	GUADALAVIAR	18Km y 600m+ (CRI)
7 AGOSTO 2021	2º ETAPA	ORIHUELA DEL TREMEDAL	75Km y 2400m+
8 AGOSTO 2021	3º ETAPA	GRIEGOS	51Km y 1300M+

## PARTICIPANTES

La BERREA BIKE RACE estará abierta a todos los participantes mayores de 18 años. Participantes de categoría junior solo podrán participar en la opción de un día.



## RECOGIDA DE DORSALES Y CHIPS

Se establece el siguiente horario de recogida de bolsa de corredor, dorsales y chips, que será de obligado cumplimiento:

- **JUEVES 5 DE AGOSTO, GARAJE MUNICIPAL DE ORIHUELA DEL TREMEDAL.**
  - Por la seguridad de los ciudadanos y de los participantes, solo podrán recoger la bolsa de corredor y el dorsal, los corredores que participen en las **3 ETAPAS.**
  - El horario será desde las **17:00h a 20:00h** en el pabellón deportivo de Orihuela del Tremedal. <https://goo.gl/maps/8tQhdXD4MLPu4Sc89>
- **VIERNES 6 DE AGOSTO, GARAJE MUNICIPAL DE ORIHUELA DEL TREMEDAL.**
  - Por la seguridad de los ciudadanos y de los participantes, solo podrán recoger la bolsa de corredor y el dorsal, los corredores que participen en las **3 ETAPAS.**
  - El horario será desde las **10:00h a 13:00h** en el pabellón deportivo de Orihuela del Tremedal. <https://goo.gl/maps/8tQhdXD4MLPu4Sc89>
- **SÁBADO 7 DE AGOSTO, PLAZA DE TOROS DE ORIHUELA DEL TREMEDAL.**
  - Por la seguridad de los ciudadanos y de los participantes, solo podrán recoger la bolsa de corredor y el dorsal, los corredores que participen en la etapa del **SÁBADO Y DOMINGO.**
  - El horario será desde las **7:00h a 7:45h** en la plaza de toros de Orihuela del Tremedal. <https://goo.gl/maps/1CvhzRmBb1DAq6vu7>
- **DOMINGO 8 DE AGOSTO, ERMITA DE SAN ROQUE.**
  - Por la seguridad de los ciudadanos y de los participantes, solo podrán recoger la bolsa de corredor y el dorsal, los corredores que participen en la etapa del **DOMINGO.**
  - El horario será desde las **7:00h a 7:45h** en la ermita de San Roque de Griegos. <https://goo.gl/maps/yN1tYiKYdz6DX8RQA>

Días antes de la celebración del evento se hará llegar a los participantes más información o posibles modificaciones.

## OPCIONES DE PARTICIPACIÓN

BBR	VIERNES + SABADO + DOMINGO	INDIVIDUAL Y PAREJAS
BBR TWO DAYS	SABADO + DOMINGO	INDIVIDUAL
BBR DAY	DOMINGO	INDIVIDUAL y E-BIKES



## CATEGORIAS

<b>ABSOLUTA</b>	<b>todos los hombres y mujeres participantes</b>
<b>SUB-23</b>	<b>hombres y mujeres de 19 a 22 años</b>
<b>ÉLITE</b>	<b>hombres y mujeres de 23 años</b>
<b>MASTER 30</b>	<b>hombres y mujeres 30-39 años</b>
<b>MASTER 40</b>	<b>hombres y mujeres de 40-49 años</b>
<b>MASTER 50</b>	<b>hombres y mujeres de 50 años o más</b>
<b>MASTER 60</b>	<b>hombres y mujeres de 60 años o más</b>
<b>PAREJAS</b>	<b>Categoría general femenina Categoría general masculina Categoría general mixta</b>

<b>BBR – TWO DAYS</b>	<b>Clasificación general masculina y femenina.</b>
-----------------------	--

<b>BBR – ONE DAY</b>	<b>Clasificación general masculina y femenina. E-bikes: Clasificación general masculina y femenina</b>
----------------------	--

## INSCRIPCIONES

Apertura de inscripciones, viernes 11 de junio 2021, 20:00h.

Cierre de inscripciones, lunes 2 de agosto 2021, 23:59h. O hasta completar inscripciones.

No se admiten inscripciones el día de la prueba.

**SERÁ OBLIGATORIO PONER EN EL FORMULARIO DE INSCRIPCIÓN UNA DIRECCIÓN DE CORREO ELECTRÓNICO PERSONAL, LA CUAL SE PUEDA CONSULTAR EN EL PROPIO TELÉFONO MÓVIL DEL PARTICIPANTE PARA TENER LA INFORMACIÓN EN EL MOMENTO.**

## LIMITE DE INSCRITOS

El límite de inscritos entre todas las modalidades es de **400 participantes**, todas por riguroso orden de inscripción.

- **250 PLAZAS** destinadas a participantes que realicen las **3 etapas**.
- **100 PLAZAS** destinadas a participantes que realicen las **2 etapas. Sábado y domingo.**
- **50 PLAZAS** destinadas para participantes que realicen **una sola etapa, la del domingo.**





## CAJONES DE SALIDA

La clasificación de los corredores en la CRONO ESCALADA INDIVIDUAL de la 1º etapa establecerá las posiciones de salida de 2º etapa.

Al final de la 1º etapa se comunicará a los participantes las salidas de la segunda etapa mediante su **correo electrónico personal**.

Se establecerá el mismo sistema para las posiciones de salida en la última etapa, en función de la suma del tiempo de las dos etapas anteriores.

Según el protocolo establecido por la FAC y Gobierno de Aragón, para garantizar las medidas de seguridad de los corredores, en las salidas de las etapas 2 y 3 se establecerán marcas con 1,5m de separación para garantizar las distancias de seguridad entre corredores. La MASCARILLA será obligatoria hasta 10 segundos antes de la salida, donde se guardará en los bolsillos traseros para volver a colocársela una vez se entre en meta.

## TROFEOS

BERREA BIKE RACE	BBR TWO DAYS
<p style="text-align: center;"><b>INDIVIDUAL</b> <b>MASCULINA Y FEMENINA</b> 1º, 2º y 3º ABSOLUTO/A 1º, 2º y 3º SUB23 1º, 2º y 3º ÉLITE 1º, 2º y 3º MASTER 30 1º, 2º y 3º MASTER 40 1º, 2º y 3º MASTER 50</p> <p style="text-align: center;"><b>PAREJAS</b> 1º, 2º y 3º PAREJA FEMENINA 1º, 2º y 3º PAREJA MIXTA 1º, 2º y 3º PAREJA MASCULINA</p>	<p style="text-align: center;"><b>CATEGORIA GENERAL INDIVIDUAL</b> Existirá una clasificación general única. Trofeos a los 3 primeros clasificados, y 3 primeras clasificadas.</p>
	<p style="text-align: center;"><b>BBR DAY</b></p>
	<p style="text-align: center;"><b>CATEGORIA GENERAL INDIVIDUAL</b> Existirá una clasificación general única. Trofeos a los 3 primeros clasificados, y 3 primeras clasificadas.</p> <p style="text-align: center;"><b>ELECTRIC BIKES</b> Existirá una clasificación general única. Trofeos a los 3 primeros clasificados, y 3 primeras clasificadas.</p>



## OTROS PREMIOS

### AL CLUB MAS NUMEROSO (10 O MÁS CORREDORES).

Jamón D.O. de Teruel. Al formalizar la inscripción, todos han de estar inscritos con el mismo nombre del club.

### OBSEQUIO A TODOS LOS EQUIPOS QUE SE INCRIBAN CON MAS DE 5 INSCRITOS.

Formalizar la inscripción inscritos con el mismo nombre del club o equipo. **¡NOVEDAD!**

### TROFEO AL PARTICIPANTE MAS JÓVEN EN TERMINAR LA BERREA BIKE RACE.

### TROFEO AL PARTICIPANTE MÁS VETERANO EN TERMINAR LA BERREA BIKE RACE.

### TROFEO AL PRIMER PARTICIPANTE EMPADRONADO EN ALGÚN MUNICIPIO DE LA COMARCA DE LA SIERRA DE ALBARRACÍN EN TERMINAR LA BERREA BIKE RACE.

Todo aquel que quiera optar a este premio deberá marcar la casilla “corredor local” en el formulario de inscripción.

### TROFEO AL PARTICIPANTE QUE VENGA DE MAS LEJOS. **¡NOVEDAD!**

## ENTREGA DE TROFEOS

Los trofeos de la BBR 2021 se entregarán en la muela de San Juan, en el municipio de Griegos, a partir de la 13:00h. Conforme se vayan completando las categorías se irán dando trofeos.

## PRECIOS

### BERREA BIKE RACE

CUOTA	FECHAS	PRECIO POR PERSONA FEDERADOS Y NO FEDERADOS
REDUCIDA	HASTA EL 30 DE JUNIO 2021	110€ FED / 140€ NO FED
NORMAL	DEL 1 DE JULIO AL 2 DE AGOSTO 2021	150€ FED / 180€ NO FED

### BBR TWO DAYS

CUOTA	FECHAS	PRECIO POR PERSONA FEDERADOS Y NO FEDERADOS
REDUCIDA	HASTA EL 30 DE JUNIO 2021	80€ FED / 100€ NO FED
NORMAL	DEL 1 DE JULIO AL 2 DE AGOSTO 2021	100€ FED / 120€ NO FED

### BBR DAY

CUOTA	FECHAS	PRECIO POR PERSONA FEDERADOS Y NO FEDERADOS
REDUCIDA	HASTA EL 30 DE JUNIO 2021	30€ FED / 40€ NO FED
NORMAL	DEL 1 DE JULIO AL 2 DE AGOSTO 2021	40€ FED / 50€ NO FED





**Precios para federados en ciclismo.**

**Tasas de federación de día marcadas por la FAC, 10€ por día.**

## SERVICIOS

- **Derecho a participación en la prueba.**
- **Merienda del 1º día, y comidas del 2º y 3º día.**
- **Avituallamientos sólidos, líquidos y mecánicos en las 3 etapas.**
- **Seguro de RC y de accidentes federativo.**
- **Bolsa de corredor.**
- **Servicio mecánico al término de la prueba**
- **3 ambulancias, (SVA) con médico y ATS e incluye desfibrilador.**

## ITINERARIOS

### 1º ETAPA

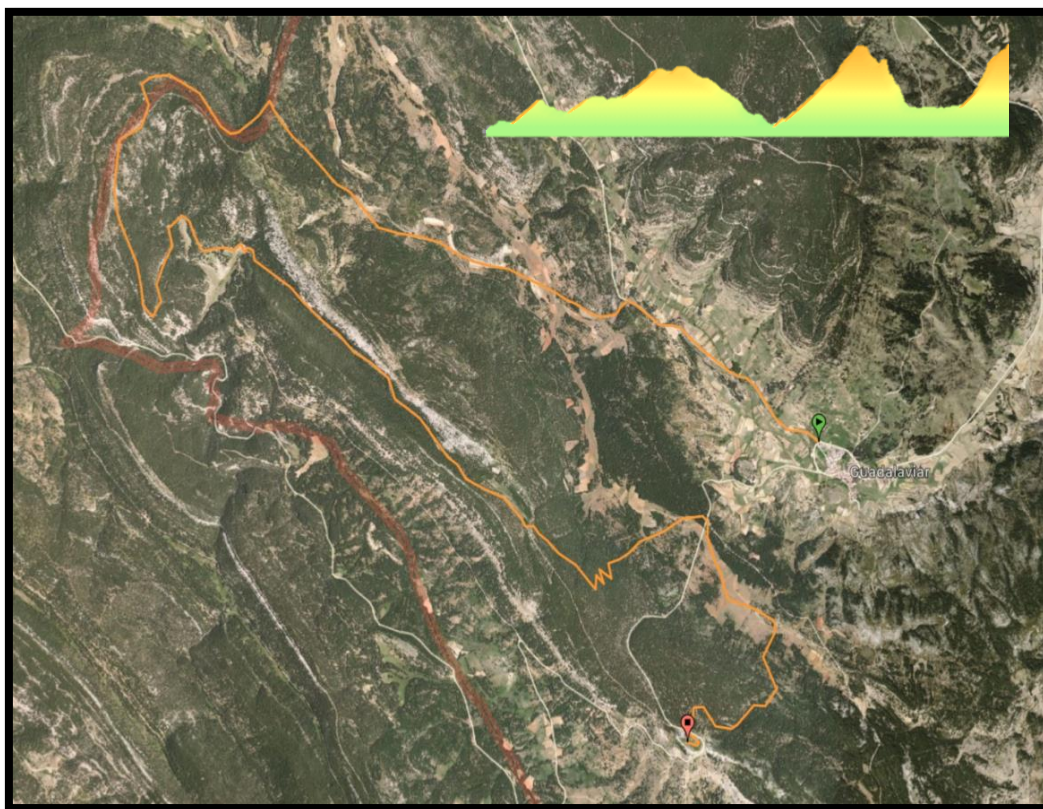





## 2º ETAPA

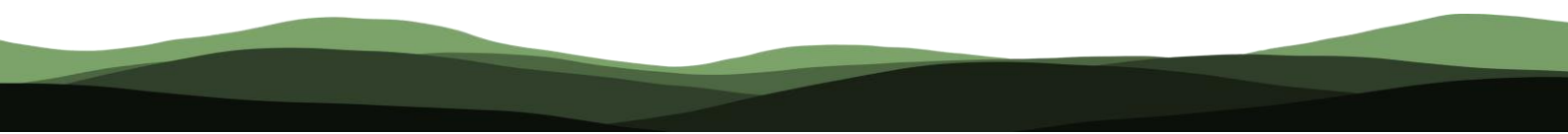
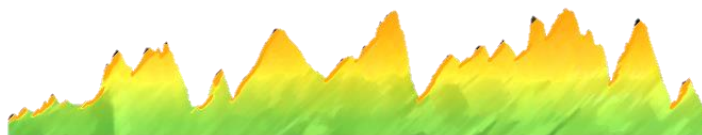





### 3º ETAPA

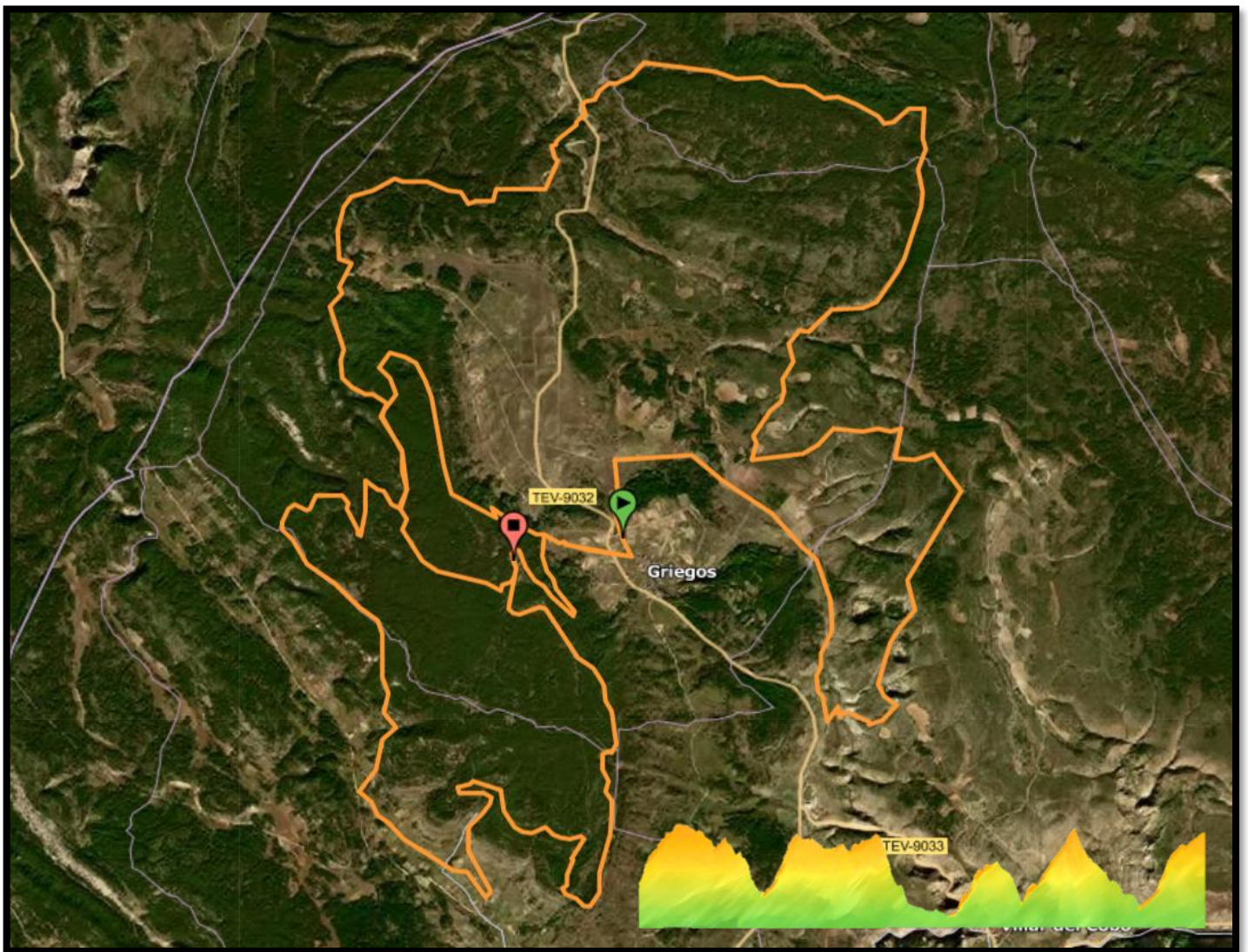





## AVITUALLAMIENTOS

<b>ETAPA 1</b>	<b>Existirá un único avituallamiento líquido y solido en meta.</b>
<b>ETAPA 2</b>	<b>Existirán 4 avituallamientos sólidos y líquidos.</b> <ul style="list-style-type: none"><li>• <b>AV1. KM 19: Pantano de la toba.</b></li><li>• <b>AV 2. KM 36,3: Fte. Virgen del Carmen.</b></li><li>• <b>AV 3. KM 50: Peña blanca 1850m.</b></li><li>• <b>AV 4. KM 61,7: Subida Caimodorro 1936m.</b></li><li>• <b>KM 65: Fuente Vizalapeña.</b></li><li>• <b>KM 58,4: Fuente del tío Mantecas.</b></li></ul>
<b>ETAPA 3</b>	<b>Existirán 3 avituallamientos sólidos y líquidos.</b> <ul style="list-style-type: none"><li>• <b>AV1. KM 15: Muela de San Juan.</b></li><li>• <b>AV2. KM 23: Griegos.</b></li><li>• <b>AV3. KM 42: Cruce carretera.</b></li></ul>

**Se establecerá un protocolo de uso de los alimentos y bebidas de todos avituallamientos: botellines cerrados, no se entregarán bebidas en movimiento, habrá que pedir los alimentos y un miembro de la organización se lo entregará, posibilidad de que haya diferentes mesas en un mismo avituallamiento.**

## COMIDA DE CORREDORES

<b>ETAPA 1</b>	<b>Al finalizar la CRI se hará entrega de una bolsa con la merienda del día: Bocado, fruta y bebida.</b>
<b>ETAPA 2</b>	<b>Al finalizar la etapa se hará entrega de una bolsa con la comida del día: Bocado, fruta y bebida.</b>
<b>ETAPA 3</b>	<b>Al finalizar la etapa se hará entrega plato de comida, fruta y bebida la muela de San Juan.</b>

**Esta edición se eliminan los comedores y comidas de hermandad por seguridad.**

## COMIDA DE ACOMPAÑANTES

**No se contempla la opción de comida para acompañantes por motivos sanitarios.**

## BRIEFING INFORMATIVO

**El briefing informativo subirá por medios telemáticos el martes 3 de agosto a RRSS.**



## PRESENTACIÓN OFICIAL

Se realizará el jueves 5 de agosto en el pabellón de Orihuela del Tremedal, a la 20:00h.

## ZONA PARKING

### 1º ETAPA, GUADALAVIAR:

- Vehículos grandes (furgonetas y autocaravanas) y vehículos pequeños: <https://goo.gl/maps/cYxXPmQsXH55iegbA>

### 2º ETAPA, ORIHUELA DEL TREMEDAL:

- Vehículos grandes (furgonetas y autocaravanas) y pequeños, recinto ferial: <https://goo.gl/maps/aYnAPajA7gngCakC7>

### 3º ETAPA, GRIEGOS:

- Dehesa de Griegos: <https://goo.gl/maps/fwTshRALvRpnL6BW6>
- Furgonetas y auto caravanas: <https://goo.gl/maps/2gD43yeF7Sp55TSM6>

## POLÍTICA DE DEVOLUCIONES

No se realizará la devolución de ninguna inscripción una vez realizado el pago a causa de cualquier motivo personal debido a la proximidad de la fecha del evento.

En caso de que en ese plazo las circunstancias sanitarias empeoren y no se pueda realizar la prueba, se devolverá el dinero íntegro de la inscripción.

## ESPECIFICACIONES

**DORSALES:** Es **OBLIGATORIO LLEVAR LOS DORSALES EN LUGAR VISIBLE** en la parte frontal de la bicicleta y el dorsal detrás, bien en el maillot o en la mochila de hidratación en cada etapa para poder ser comprobado en cualquier momento por los jueces de la federación aragonesa de ciclismo y el personal de la organización.

**CASCO PROTECTOR:** **ES TOTALMENTE OBLIGATORIO SIN EXCEPCIÓN ALGUNA.** Aquel participante que no lo llevase será automáticamente descalificado y excluido de la prueba.

Es **ACONSEJABLE** que cada corredor lleve agua y comida energética, herramientas y material de repuesto para **evitar el contacto de material con otros corredores.**





## SEÑALIZACIÓN Y BALIZADO

Las tres etapas estarán señalizadas mediante flechas en los cruces, yeso cortando caminos y cintas cada pocos metros.

**Aun así, será OBLIGATORIO LLEVAR EL TRACK de las etapas que se realicen cargado en el GPS por seguridad del corredor.**

## SERVICIO DE FISIOTERAPIA

Asistencia Mecánica, Servicio de Fisioterapia y Logística Global.

ASIC LIMITS, un gran equipo de profesionales experimentados en el mundo de la competición MTB a tu servicio.

Mecánicos, fisioterapeutas y staff que se ocuparán que tu experiencia en cada competición sea excepcional.

Viajes, traslados, equipaje, comidas, recambios...

ASIC Limits se encarga hasta el último detalle para ayudarte en tus retos, aventuras y competiciones.

<https://asiclimits.com/es/inscripciones/39-berrea-bike-race.html>



## CONTROLES

En el desarrollo de la prueba la organización ha dispuesto varios puntos de control de paso obligatorio, los cuales estarán vigilados por jueces de la FAC. Si algún participante no pasa por dichos controles quedara automáticamente descalificado de la prueba. Es obligatorio pasar por meta al finalizar y en caso de retirada comunicarlo a la organización.

## TIEMPOS DE CORTE

1 ETAPA CRI	No existen tiempos de corte.
2º ETAPA	KM 19, PANTANO DE LA TOBA: <b>9:35h</b> KM 36, Fte, Virgen del Carmen: <b>11:00h.</b> KM 56,8. CRUCE CARRETERA TE-V-9032: <b>12:00h</b> KM 68,4. FUENTE TIO MANTECAS: <b>12:50h</b>
3º ETAPA	KM 23, GRIEGOS: <b>9:45h</b> KM 41, CRUCE CARRETERA: <b>11:00h</b>

Se establece una velocidad media de 14km/h.



## CIERRE DE CARRERA

<b>1 ETAPA CRI</b>	<b>Se cerrará la etapa con la llegada del último corredor.</b>
<b>2º ETAPA</b>	<b>Cierre de carrera: 14:00h</b>
<b>3º ETAPA</b>	<b>Cierre de carrera: 13:00h</b>

En cuyo caso la organización los trasladará hasta meta o se les indicará un recorrido alternativo para llegar a la misma (en este caso circularán fuera de carrera como un usuario normal de la vía, siempre por carretera).

## AUTORIZACIONES

La inscripción a este evento implica obligatoriamente que el participante autoriza a la ORGANIZACIÓN a la grabación total o parcial de su participación en la misma, presta su consentimiento para que pueda ser utilizada su imagen en la promoción y difusión de la prueba, de todas las formas posibles, (radio, prensa, video, foto, internet, carteles, medios de comunicación, etc), y cede todos los derechos relativos a la explotación comercial y publicitaria que la ORGANIZACIÓN considere oportuno ejecutar, sin derecho por su parte a recibir compensación económica alguna.

## SUSPENSIÓN DE LA PRUEBA

La organización no asumirá ninguna responsabilidad si el evento se suspende o aplaza por causas de fuerza mayor (incendios forestales, tormentas, etc...)

Excepto la pauta en el punto de POLITICA DE DEVOLUCIONES, anteriormente nombrado.

## LESIONES Y ENFERMEDADES

El participante inscrito declara no padecer lesión alguna, aceptando todos los riesgos y situaciones que se pudieran derivar de su participación en dicho evento, liberando de toda responsabilidad a los organizadores.

La organización podrá retirar de la prueba a todo participante que, a juicio de los sanitarios no se encuentre en condiciones físicas de continuar.

## RECORRIDOS

La organización se reserva el derecho a cambiar o modificar los recorridos de manera parcial o total.





## IMPORTANTE

- **Aumentamos la seguridad incrementando el número de AMBULANCIAS y servicios médicos.**
- **La primera etapa será una CRONO ESCALADA INDIVIDUAL de 18km con salidas cada 30 segundos.**
  - **La clasificación de esta etapa, condicionará las posiciones de salida de las siguientes etapas.**
- **En las etapas 2 y 3 se distribuirá a los corredores por CAJONES para mantener la distancia de seguridad y es posible que las autoridades sanitarias obliguen a realizar salidas escalonadas en grupos pequeños grupos, prevaleciendo así el tiempo real.**
- **Se hará entrega de una mascarilla quirúrgica por etapa realizada a todos los participantes.**
- **Sera obligatorio el uso de mascarilla en la parrilla de salida, siendo retirada un minuto antes de dar la salida. Será obligatorio ponérsela una vez se entre en meta.**
- **Las salidas y llegadas serán fuera del CASCO URBANO de cada municipio, por seguridad de los vecinos.**
- **Control de temperatura a los corredores, (quedando fuera de carrera aquel que de más de 37,3 grados):**
  - **A aquellos que recojan el dorsal el jueves 5 de agosto.**
  - **El viernes 6 de agosto, en la recogida de dorsal y antes de dar la salida de la CRI.**
  - **El sábado 7 de agosto, antes de dar la salida.**
  - **El domingo 8 de agosto, antes de dar la salida.**
- **En los días previos a la prueba se mandará vía correo electrónico un protocolo de actuación frente al covid-19, que ha dia de hoy es está elaborando según las indicaciones del gobierno de Aragón y la FAC.**
- **Se enviará un cuestionario la semana previa a la carrera vía correo electrónico para conocer el estado de salud actual de todos los participantes, así como todos los documentos que las autoridades crean convenientes.**



**De manera excepcional, en la edición BBR 2021.**

- **No se podrá hacer uso de duchas públicas.**
- **Se eliminan las comidas de hermandad de todas las etapas para evitar aglomeraciones y se sustituirán por comida individual que se darán a la entrada en meta.**

**ESTE ES UN DOCUMENTO VIVO, QUE IRA SUFRIENDO DIVERSAS MODIFICACIONES EN FUNCIÓN DE COMO EVOLUCIONE LA SITUACIÓN.**

**AL INSCRIBIRTE EN LA BERREA BIKE RACE 2021 ACEPTAS DE MANERA TOTAL EL MISMO Y SUS RESPECTIVAS MODIFICACIONES, QUE SIEMPRE IRAN ENFOCADAS A LAS MEDIDAS DE SEGURIDAD.**

**Última modificación 2-8-2021**